京都府　京都府生涯現役クリエイティブセンター

要予約
参加無料

京都の優良企業6社の合同説明会

エンジニア・
営業・事務求人
企業が集合

CREATIVE CAFÉ

～マッチングイベント～

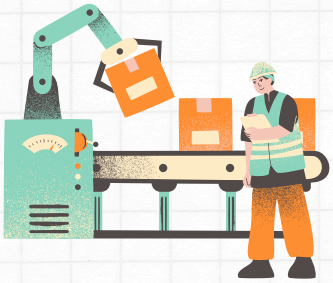

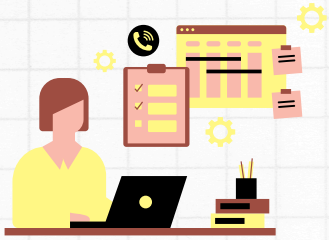

11/15 土 10:00-12:30

オンライン（Zoom）開催！

マッチングイベントのポイント！

01
一度に複数の企業の情報収集ができる！

はじめに１社15分づつ企業説明があります。
企業の特色を知り、自身に合った企業を見つけよう！
※11/18(火)に企業説明部分のみオンデマンド配信します!!

02
個別にじっくり話が聴ける！

もう少し詳細が知りたい、選考も考えているという企業とは個別面談が可能。
イベント後はセンターの相談員が転職の相談に応じます。

03
良質求人に出会えるチャンス！安心して転職活動にのぞめる！

（※）良質求人とは、月平均所定内給与が232,400円以上かつ時間外労働が月平均20時間以内の正社員求人をさします。

対象
就職・転職を希望する既卒者の方

詳細・お申込み
お申込み頂くと申込受付完了メールが届きます。
当日はそちらに記載のZoomURLよりご参加ください。
オンデマンド配信希望のみも要申込です！

出展企業
エンジニア系・営業系・事務系職種
求人募集企業
※詳細は裏面をご確認ください

6社（予定）

申込締切
11/13 木

お問合せ先　京都府生涯現役クリエイティブセンター
［受付時間］月曜日・土曜日 9:00～17:00
火曜日～金曜日 9:00～19:00
075-741-8630
info@recurrent-kyoto.com

タイムスケジュール

時間	内容	詳細
10：00～10：10	オープニング	本日の流れ・事務連絡
10：10～11：45	企業説明会	出展企業が順番に15分間企業説明を行います！
12：00～	個別面談	気になる企業と1対1で面談ができます！ ※希望制・１クール10分程度
12：30	エンディング	事務連絡 ※個別面談希望者多数の場合は13時まで延長

出展企業

※五十音順（法人格名を除く）
※変更になる事があります。ホームページもあわせてご確認ください。

01 株式会社エーディーディー

ＩＴ

業種：検査ソフトウェア開発

募集職種：
・プログラマ
(画像処理検査システム開発)
・営業

ホームページ

02 京都EIC株式会社

ものづくり

業種：機械・金属・化学（製造業）

募集職種：
・事務/エンジニアアシスタント
・PLC制御設計

ホームページ

03 月桂冠株式会社

ものづくり

業種：
日本酒の製造・販売

募集職種：
・生産技術エンジニア

ホームページ

04 竹中エンジニアリング株式会社

ものづくり

業種：機械・金属・化学（製造業）

募集職種：
・新商品開発設計
・資材購買/品質管理/生産技術
・営業技術

ホームページ

05 トーテックアメニティ株式会社

ＩＴ

業種：情報通信業

募集職種：
・ネットワークエンジニア
・法人営業

ホームページ

06 株式会社マーブル

ＩＴ

業種：ソフトウェア業

募集職種：
・プログラマ
・システム開発リーダー

ホームページ

11/18(火)～11/24(月)オンデマンド配信実施!!（要申込）

イベント後日、企業様の説明部分の動画をお申込みの方に配信します。
11/15(土)の都合が合わない方はオンデマンド配信をご利用ください。

お問合せ先 京都府生涯現役クリエイティブセンター
［受付時間］月曜日・土曜日 9:00～17:00
火曜日～金曜日 9:00～19:00
075-741-8630
info@recurrent-kyoto.com